

# COMMUNE DE HIERSAC

## LIEU DIT LE VIGNAUD

### PLAN DE DIVISION

ECHELLE 1/1000

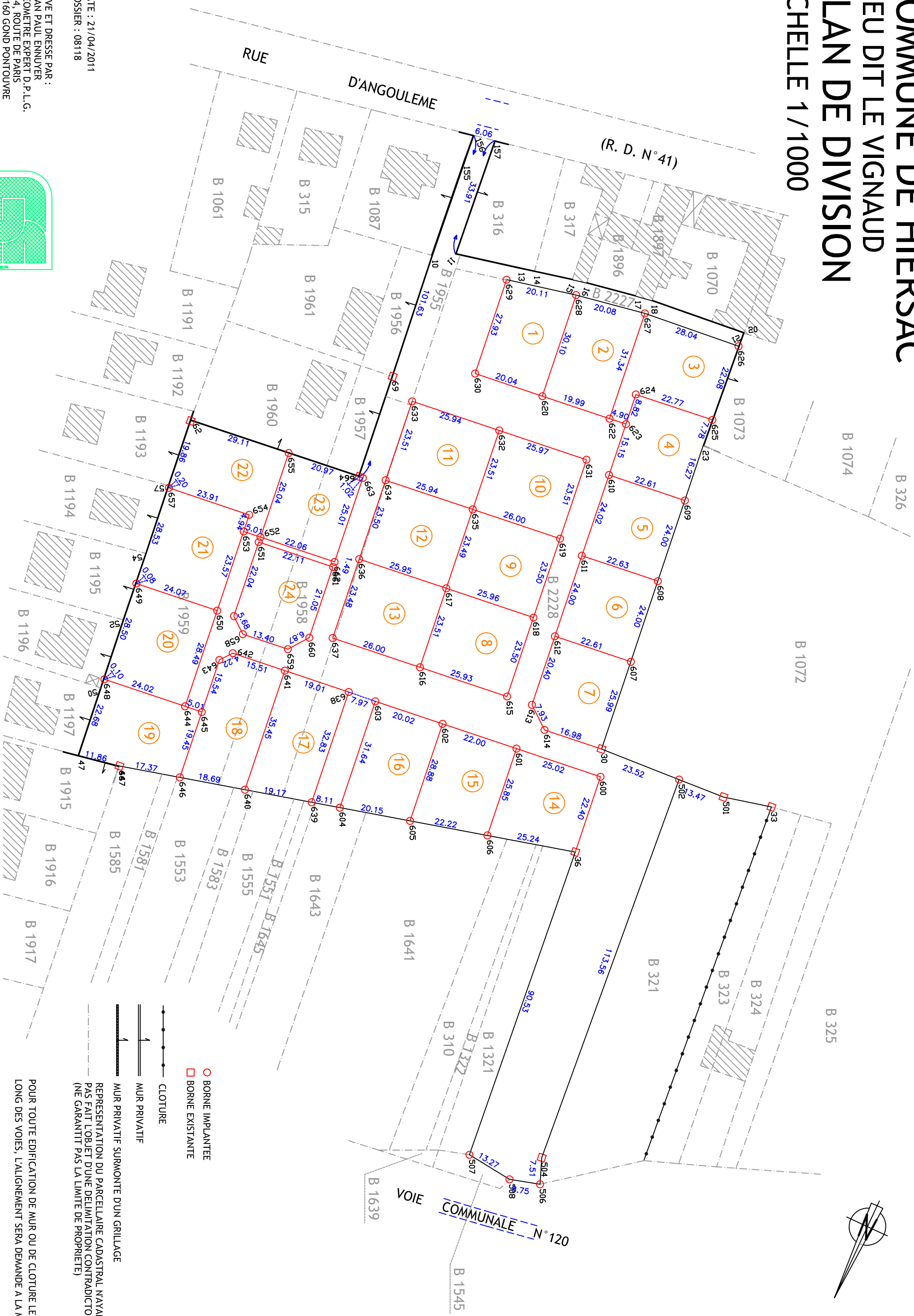
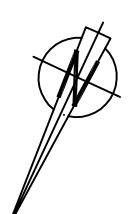

- BORNE IMPLANTÉE
- BORNE EXISTANTE

- CLOTURE
- MUR PRIVATIF
- MUR PRIVATIF SURMONTÉ D'UN GRILLAGE
- REPRESENTATION DU PARCELLAIRE CADASTRAL NAVANT PAS FAIT L'OBJET D'UNE DELIMITATION CONTRADICTOIRE (NE GARANTIT PAS LA LIMITE DE PROPRIÉTÉ)

POUR TOUTE EDIFICATION DE MUR OU DE CLOTURE LE LONG DES VOIES, L'ALIGNEMENT SERA DEMANDÉ A LA MAIRIE.  
 CE PLAN N'A DE VALEUR JURIDIQUE QUE S'IL EST ANNEXÉ A L'ACTE AUQUEL IL SE RAPPORTE ET SIGNÉ PAR LES PARTIES.

LEVE ET DRESSE PAR :  
 JEAN PAUL ENNUYER  
 GEOMETRE EXPERT D.P.L.G.  
 114, ROUTE DE PARIS  
 16160 GOND PONTouvre  
 TEL 05.45.94.78.62  
 FAX 05.45.68.85.77

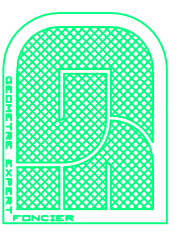

DATE : 21/04/2011  
 DOSSIER : 08118